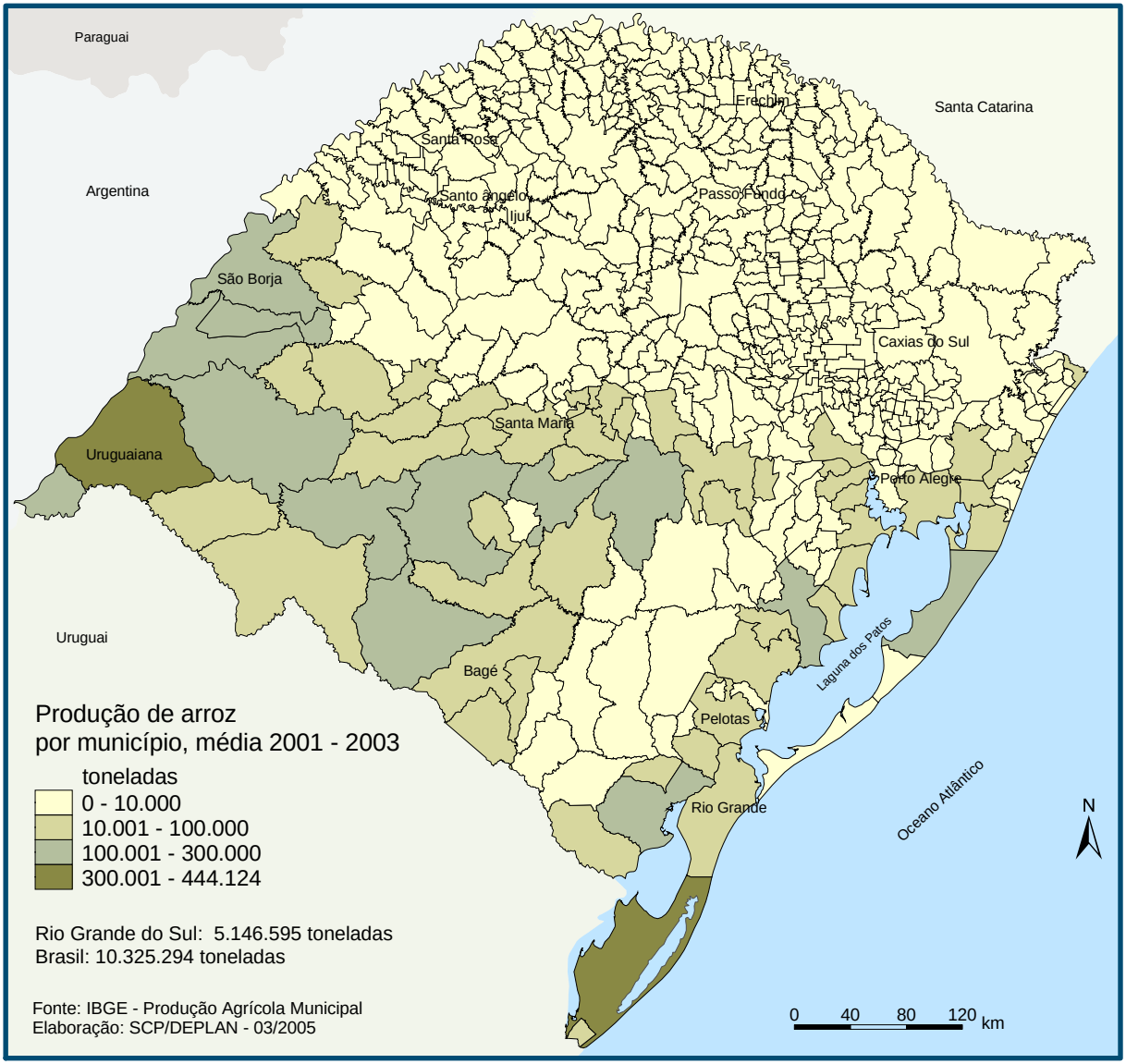
Paraguai
Argentina
Uruguai
Santa Catarina
Erechim
Santa Rosa
Santo ângelo
Ijuí
Passo Fundo
São Borja
Caxias do Sul
Santa Maria
Uruguaiana
Porto Alegre
Laguna dos Patos
Bagé
Pelotas
Rio Grande
Oceano Atlântico
N
0 40 80 120 km
Produção de arroz
por município, média 2001 - 2003
toneladas
0 - 10.000
10.001 - 100.000
100.001 - 300.000
300.001 - 444.124
Rio Grande do Sul: 5.146.595 toneladas
Brasil: 10.325.294 toneladas
Fonte: IBGE - Produção Agrícola Municipal
Elaboração: SCP/DEPLAN - 03/2005