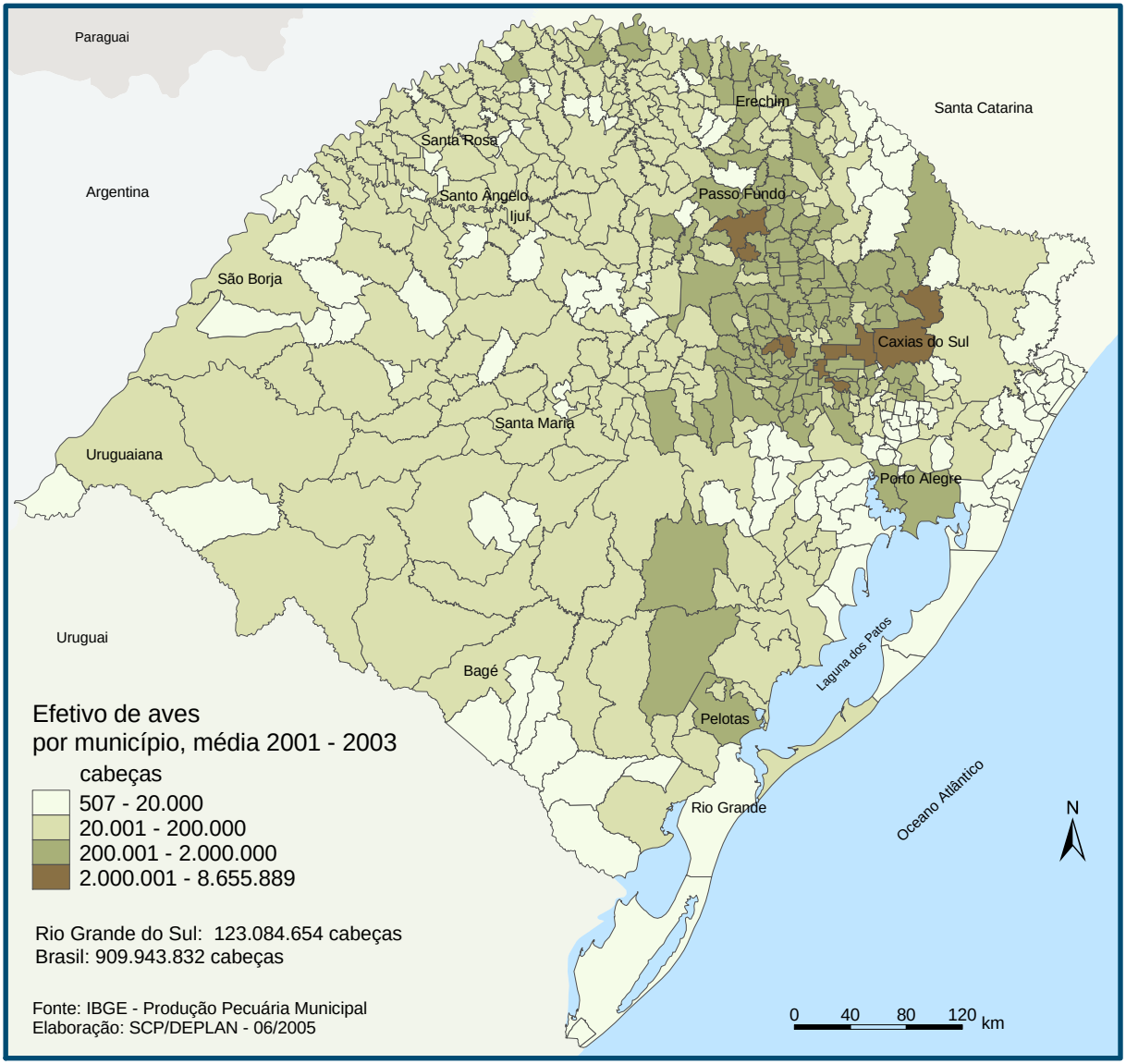
Paraguai
Argentina
Uruguai
Santa Catarina
Erechim
Santa Rosa
Santo Ângelo
Ijuí
Passo Fundo
São Borja
Caxias do Sul
Santa Maria
Uruguaiana
Porto Alegre
Laguna dos Patos
Bagé
Pelotas
Rio Grande
Oceano Atlântico
N
0 40 80 120 km
Efetivo de aves
por município, média 2001 - 2003
cabeças
507 - 20.000
20.001 - 200.000
200.001 - 2.000.000
2.000.001 - 8.655.889
Rio Grande do Sul: 123.084.654 cabeças
Brasil: 909.943.832 cabeças
Fonte: IBGE - Produção Pecuária Municipal
Elaboração: SCP/DEPLAN - 06/2005